prodesi
/domesi

Futura Level – Přízemní typový dům

Nový koncept

Užitná plocha:	od 84,8 m²
Dispozice:	od 3+kk
Cena realizace:	od 3.880.000 Kč vč. DPH a základové desky
Konstrukce:	CLT panely

www.domesi.cz

architekti
realizující
dřevostavby

Futura Level

4+kk [111.2 m²]

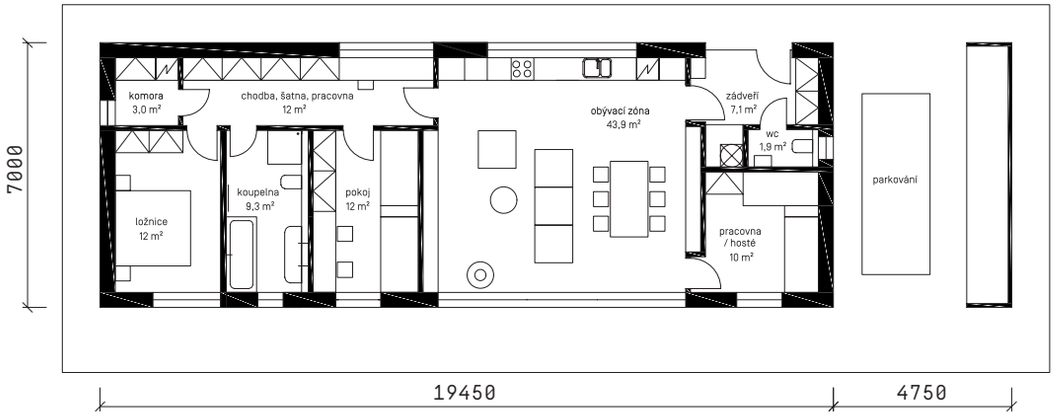

Přesah střechy — Chrání vás před sluncem, deštěm a sněhem / Suchou nohou obejdete dům / Suchou nohou se dostanete od auta do domu / Opřete kolo pod střechu, nebo uskladníte dřevo do krbu

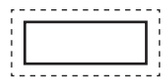

Jedna úroveň a vyšší stropy — Žádné schody do patra, žádné bariéry / Možnost pracovat s výškou stropu a dosáhnout vzdušného loftového efektu

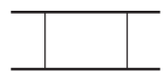

Modulovost — Vaše individuální Futura Level vznikne naskládáním jednotlivých modulů v libovolném počtu a pořadí, takže velikost i rozpočet domu máte pevně v rukou jen vy sami

Futura Level může být malý kompaktní dům pro dvě osoby, nebo vila pro velkou rodinu. Dispozice je navržena kolem hlavní komunikační osy procházející celým domem, takže žádné bariéry neomezují váš pohyb. Na tomto komunikačním jádru jsou na jedné straně, na obvodové stěně, řešeny skříně, pracovna, kuchyňská linka, šatna apod. Na druhé stěně, vnitřní příčce, potom dveře do jednotlivých místností. Celé toto páteřní řešení usnadňuje komunikaci a nabízí velké množství úložných prostorů. Vhodným materiálovým řešením si z Levelky dokážete udělat útulný ateliér, útočiště na víkendy, nebo velkorysou městskou vilu. Hlavní fasáda je prosklena okny sahajícími od podlahy až ke stropu, takže se interiér na jedné úrovni a zahrada za okny mnohem lépe opticky propojují. Žijte na jednom, vyšším Levelu!

Ukázky možných dispozic

5+kk [134.1 m²]

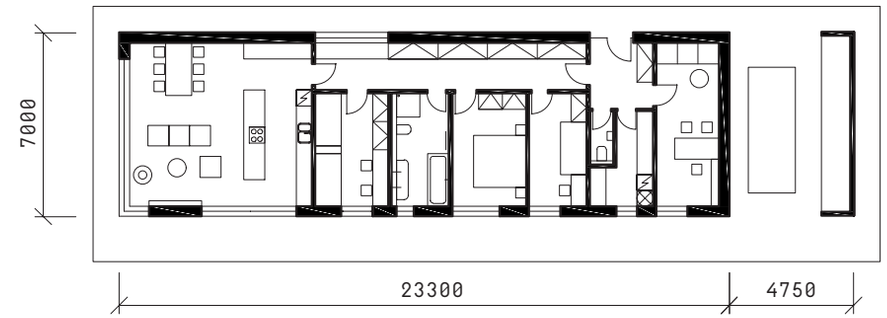

4+kk [124.8 m²]

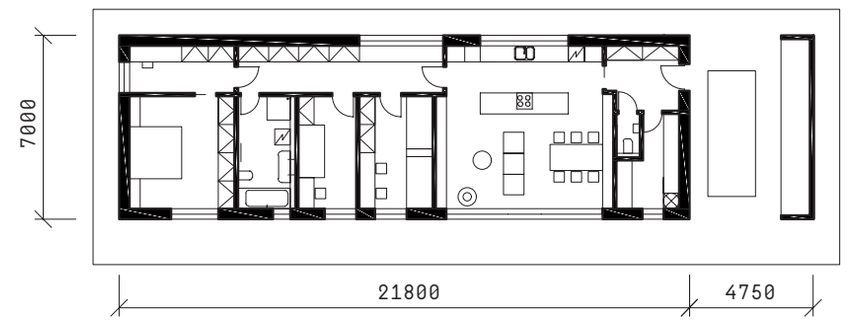

3+kk [84.8 m²] → od 3.880.000 Kč vč. DPH

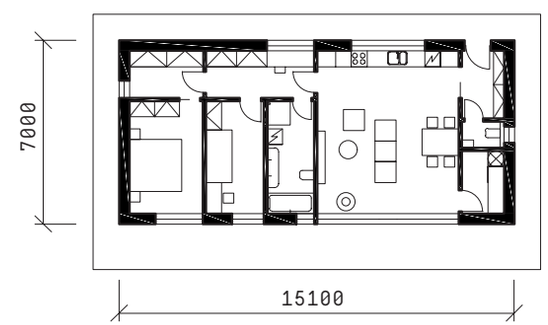

Pro bližší informace ohledně našeho konceptu Futura Level kontaktujte, prosím, naše architekty.